

# artil·letes

Núm. 36 - CASTELLAR DEL VALLÈS

Abril 2003 - 6 €



**50 anys del Centre Excursionista  
de Castellar**





Ja és hora que l'esperit del Golf deixi de perseguir-te.

Portes tota la vida intentant allunyar aquest vell fantasma de la teva ment, però l'esperit del Golf et continua seguint vagis on vagis. L'única manera que deixi de fer-ho és que t'asseguis al seu volant i el conduueixis. I ara és més fàcil que mai, perquè la nova gamma Spirit té el millor del Golf, esperit inclòs, a un preu realment excepcional. Nous Golf Spirit. Per fi ha arribat el moment.

**Equipament de sèrie del nou Golf Spirit:** llantes de 16", aire condicionat, tancament centralitzat amb comandament a distància, alçavidres i miralls retrovisors elèctrics, ordinador de bord, alarma antirobatori, recolzabraços central als seients posteriors, coixins de seguretat frontals i laterals per al conductor i l'acompanyant, ABS (sistema antibloqueig electrònic) i ESP (programa d'estabilitat electrònic).

Golf Spirit 105 CV **15.070 €\* (2.507.437 ptes)**. Hi ha un Golf Spirit des de: 11.880 €\* (2.309.438 ptes). \*PVP recomanat a Península i Balears inclou IVA, transport, impost de matriculació, promoció i Pla Prever gasolina).

**Golf Spirit**



**Sarsa Vallès**

Av. Sta. Eulàlia, 53 - Pol. Ind. Segle XX  
Tel. 93 731 88 28 - 08224 Terrassa

**Sarsa Vallès**

Ctra. Sabadell-Prat, km 6,4  
Tel. 93 714 44 40 - 08211 Castellar del Vallès

Gamma Golf: consum (l/100 km) urbà/extraurbà/ponderat: des de 6,8 fins a 16,5/des de 4,4 fins a 8,7/des de 5,3 fins a 11,6. Emissió de CO<sub>2</sub> (g/km) des de 143 fins a 278.



# 50 anys del Centre Excursionista de Castellar (SEAC, 1953-CEC, 2003)

## Breu recull fotogràfic

Redacció dels textos i selecció de fotografies:  
Albert Antonell i Ribatallada i Josep Ramon Recordà



Aplec a la Mola amb motiu del 30è aniversari del Centre Excursionista de Castellar. (1984)  
(Foto: Joan Muntada)

La realització d'aquest número monogràfic  
d'ARTILLETRES ha obtingut el  
Premi Fundació Caixa de Sabadell a programes culturals



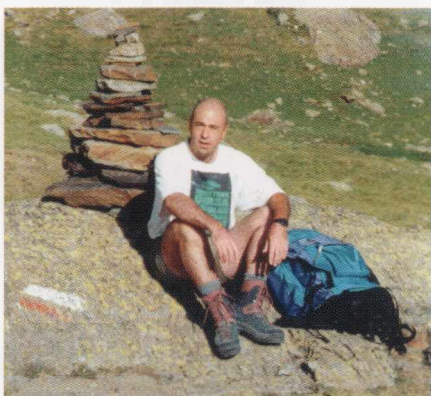

**Sergi Rovira**  
President del CEC

## 50è aniversari del Centre Excursionista de Castellà del Vallès

**J**a ha arribat el 50è aniversari del Centre Excursionista de Castellà, abans SEAC (Secció Excursionista de l'Ateneu Castellarenc). Aquesta efemèride només seria un punt assenyalat en el nostre calendari, en el conjunt d'activitats que hem desenvolupat durant aquests últims anys, tant de caire esportiu com cultural, si no fos per la gent, pels socis del CEC, que li han donat vida i que constitueixen el tresor més valuós de la nostra entitat. Aquest és el veritable 50è aniversari, el dels homes i dones, nens i nenes, que al llarg dels anys han donat sentit a l'existència del Centre Excursionista de Castellà.

Al llarg d'aquest camí de mig segle han estat moltes les persones que han dedicat el seu temps i les seves il·lusions a fer de l'excursionisme un referent dins de la vida social del nostre poble, dedicant-hi l'esforç i el treball desinteressat que ha aconseguit aplanar les més feixugues rampes d'aquest llarg i agradable camí. A tots ells el més sincer agraïment.

Molts han estat els excursionistes que han farcit de petjades els camins del nostre estimat país. Amistats nascudes a cops d'esforç, de compartir les mateixes sensacions, sempre amb la motxilla a l'esquena i la vista a l'horitzó. Inoblidables converses mantingudes en el to just, per tal de no destorbar la meravellosa natura que ens envolta. Sovint moguts per la curiositat dels excursionistes per saber què hi ha darrere d'aquella carena o què es veu des de dalt d'aquell turó. Han estat tantes les imatges i els records! Tants els moments viscuts junts! Milers de fotografies virtuals que es claven a la nostra memòria per no sortir-ne mai més.

Aquest és el 50è aniversari del CEC, però també ho és de tots els que estimen la natura i la cultura del nostre país. És per això que des d'aquestes pàgines de la revista ARTILLETRES us convido a tots a participar d'aquesta celebració, d'aquesta festa, la festa de l'excursionisme castellarenc.



CENTRE EXCURSIONISTA DE CASTELLÀ  
50è ANIVERSARI  
Castellà del Vallès, 2003





**Albert Antonell**  
expresident del CEC

## Un arbre gran

**P**enso que a l'hora de commemorar el cinquantè aniversari de la fundació del Centre Excursionista de Castellar s'escau fer-ne la comparació amb un gran arbre. Encaixa amb l'admiració que sentim els excursionistes per la naturalesa i pels arbres singulars.

Un estol de quatre castellarencs, Simeó Caba, Enric Comellas, Ramon Serra i Joaquim Casajoana, posaren en peu un plançó el 15 de novembre del 1953: la Secció Excursionista de l'Ateneu Castellarenc. Un esqueix del gran arbre de l'excursionisme català que aleshores ja anava pels 77 anys de vida. Arrelà bé i començà a créixer com ho fan els arbres que estan ubicats en un bon terreny. I Castellar ho és perquè hi ha l'adob i la il·lusió adequades.

Devia ser de bona mena, car aviat s'estirà fort i començà a treure branques i a donar fruits: exposicions, conferències, projeccions, excursions de tota mena... s'anaren posant a l'abast dels castellarencs, i l'entitat es féu un lloc en la vida local, tant en la part muntanyenca com en la vessant cultural. Brotaren la Marxa Infantil el 1961, el butlletí el 1965 i el pessebre a la Castellassa el 1966. Les branques van anar creixent traient-ne de noves. Les principals van ser el Grup Infantil, el Grup de Muntanya, el Grup d'Esquí, el Grup de Fotografia, el Grup Juvenil, el Grup d'Espeleologia, el Grup Anar-hi Anant i l'últim el Grup de Senders. També cal esmentar la bona tasca efectuada en la biblioteca, el material i l'arxiu.

Aquests grups han dut a cap un enfilall constant d'activitats en què destaquen l'escola de muntanya, les travesses dels Cinc Cims, la Ruta de les Ermites i la Ruta dels Països Catalans, a part de la col·laboració en la Caminada Popular i la realització de molts cicles d'excursions: "Santuaris de Catalunya", "Montserrat com a pretext", "El Ripoll com a pretext" i sobretot el cicle d'excursions al Montseny que aviat arribarà a l'excursió número 50. Tot plegat una llarga i àmplia activitat que lliga amb la que fan la majoria d'entitats excursionistes de Catalunya. També, doncs, el CEC fa via mantenint els valors tradicionals d'estimació i defensa del nostre país, fidels a la terra, a la nostra pàtria, i alhora oberts a tothom.

¡Quina sana satisfacció poden sentir ara aquells quatre entusiastes pioners, artífexs de la llavor que ha anat fruitant any rere any fins ser avui el cos social més nombrós dels col·lectius castellarencs! Una petita mostra de la frondositat de l'arbre plantat la trobareu en aquest breu recull de fotografies.

Una naixença modesta, uns anys esforçats de creixença i una joventut joiosament plena, ens han portat a l'esclatant maduresa actual on tenim el goig de poder celebrar el 50è aniversari, tot dedicant el més volgut i respectuós record als socis i als companys i companyes que un dia formaren part del Centre Excursionista de Castellar i que avui malauradament ja no són entre nosaltres.

A tots els socis i amics excursionistes de Castellar, per molts anys!



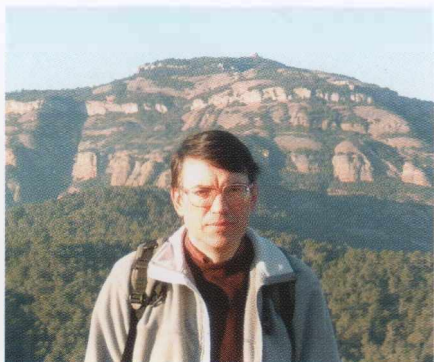

**Josep Ramon Recordà**  
**Director d'Artilletres**

## Presentació

**A**mb motiu del 50è aniversari de la fundació del Centre Excursionista de Castellar, l'entranyable SEAC, hem decidit fer un número monogràfic d'ARTILLETRES per tal de participar en els nombrosos actes que es fan a Castellar envers una de les entitats més estimades per tothom.

És la primera vegada que ho fem i no creiem que això es repeteixi gaires vegades més. Si ens hi hem decidit és perquè l'excursionisme, a casa nostra, sempre ha estat íntimament lligat a la cultura. No oblidem que va ser un excursionista i historiador, Joaquim Miret i Sans, qui el 1904 va trobar el text més antic i important de la nostra literatura, les famoses Homilies d'Organyà.

La realització d'aquest número ha estat un veritable plaer per a tots els qui hi hem participat. És cert que hi hem esmerçat moltes hores i esforços, però també és veritat que ens ho hem passat molt bé. Hem volgut que aquest número fos tot ell una exaltació de l'excursionisme, de la natura, de la bellesa de Catalunya i també del nostre poble i els seus entorns. Tot això més que no pas una veritable història del CEC, que no hem pretès escriure mai perquè la seva complexitat creiem que ens depassa.

Voldríem, per acabar, agrair a la Fundació Caixa de Sabadell que ens atorgués un premi a programes culturals, ja que sense el seu suport aquest número no hagués estat possible. Tampoc sense la col·laboració i l'ajut de més d'una vintena de castellarencs que trobareu ressenyats a la pàgina 72.

Així mateix, volem demanar disculpes als lectors d'aquesta revista per les possibles mancances, oblots i errors que tota obra d'aquesta naturalesa conté inevitablement. Val a dir que en 50 anys s'han fet milers d'excursions i resumir-les en un centenar de fotografies és impossible.

Finalment, volem fer constar que hem adoptat el criteri de datar les fotografies posant-hi només l'any. En el cas que hi apareguin pocs excursionistes hem decidit posar-hi el nom, sempre d'esquerra a dreta, però no ho hem fet en les fotos de grups nombrosos, en les d'infants o en les que hi ha excursionistes d'esquena. El nom del fotògraf hi consta sempre que l'hem sabut.

Pel que fa a la toponímia i a l'alçada dels cims superiors als dos mil metres, ens hem guiat pels criteris dels mapes de l'editorial Alpina i les guies del Centre Excursionista de Catalunya, de gran tradició a casa nostra, malgrat algunes ambigüitats.

Esperem que us ho passeu tan bé llegint aquest número com ens ho hem passat nosaltres en fer-lo.

A tots, moltes gràcies.





**Simeó Caba i Genescà**  
President, 1953-1978

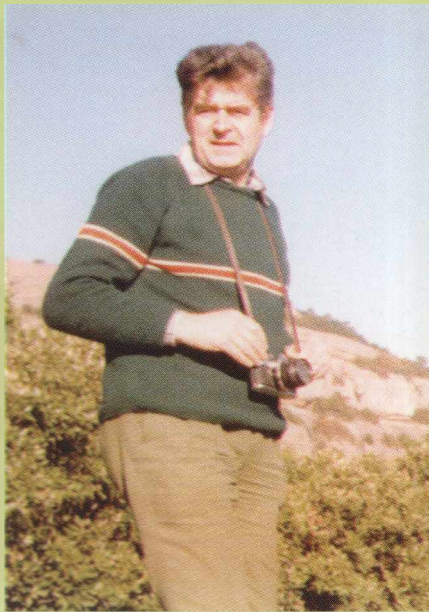

**Albert Antonell i Ribatallada**  
President, 1978-1985

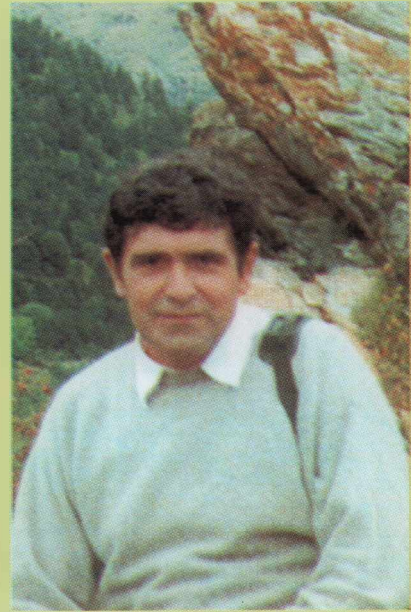

**Baldomer Parera i Godayol**  
President, 1985-1992



**Koldo Basterretxea i Fernández**  
President, 1992

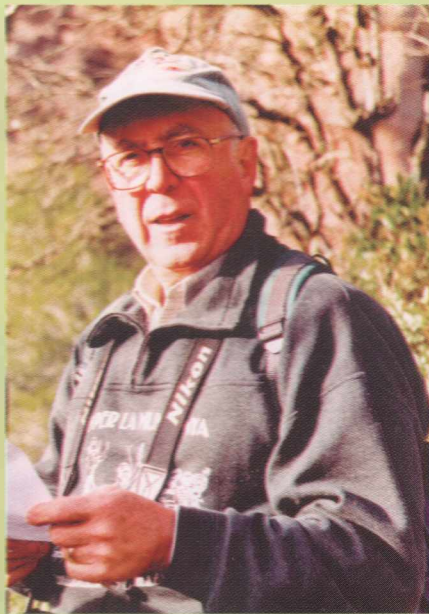

**Joan Muntada i Caixach**  
President, 1993-2000



**Sergi Rovira i Vera**  
President actual.

## Els presidents del CEC



**Primera excursió  
de la SEAC.**

**Serrat dels Cargols,  
Sant Sebastià de  
Montmajor.**

**Simeó Caba,  
Pere Comas,  
Enric Comellas,  
Joan Carbonés,  
Joaquim Casajoana,  
Ramon Serra.**

**(29 de novembre del  
1953)**

**(Foto: Joan Caba)**



**Tres dels quatre  
fundadors del Centre  
Excursionista:  
Ramon Serra,  
Enric Comellas,  
Joaquim Casajoana.**

**Homenatge a l'Enric  
Comellas amb motiu del  
seu 80è aniversari.  
(2001)**



**Observatori del Turó de  
l'Home. (1957)**

**Francesc Pèlachs,  
Angel Anton,  
Josep Sales,  
Pere Carbonés.**

**(Foto: Albert Antonell)**



**Inicis**



**Refugi Ventosa i Calvell.  
Estany Negre. (1957)**

**Ramon Rusiñol,  
Josep Sales,  
(?),  
(?),  
Jordi Fornós (assegut),  
Jaume Daví.  
(Foto: Albert Antonell)**



**Aplec a les Arenes.  
(1960)**



**Esquí a la Molina. (1962)**

**Joan Riera,  
Josep Sales,  
Ramon Rusiñol,  
Maria Carme Ullés.**







Ascensió a l'Aneto. (1955)

Miquel Masaveu, Joan Piñot, Florenci Sampera.  
(Foto: Josep Sors)

## Primeres excursions al Pirineu



Aneto, 3.404 m.  
(1956)

Albert Roca,  
(?), (?), (?),  
Albert Antonell.  
(Foto: Manel Llobet)





Mont Perdut, 3.355 m. (1960)

Josep Sales i Ramon Serra.  
(Foto: Albert Antonell)



Mont Perdut. (1955)

Josep Llobet,  
Albert Antonell,  
Valentí Constans,  
Ramon Vila,  
Joan Muntada.  
(Foto: Manel Llobet)





**XXVI Marxa Excursionista de Regularitat de Catalunya. (Ripoll, 1962)**

**Drets:** Joan Riera, Pere Puigdomènech, Albert Antonell, Jaume Daví, Ramon Rusiñol, Maria Carme Ullés, Joan Lleixà Maseguer, Anita Carbonés, Lluís Roca, Tomàs Mañosa, Francesc Pèlachs, Francesc Escarhuela, Maria Carme Farell i Joan Tordera.

**Asseguts:** Ramon Faja, Ramon Serra, Ramon Vila, Concepció Pla, Simeó Caba, Maria Àngels Busquets, Josep Sales i Gonçal López.



**Avenc del Biciclista.  
(1964)**

Albert Pèlachs,  
Albert Roca,  
Gonçal López,  
Pere Larrosa,  
Tomàs Mañosa,  
Paquita Cledera,  
Maria Carme Farell,  
Joan Germà.  
(Foto: Albert Antonell)



**Font del Saüc, la Mola.  
(1961)**

**Vicenç Portell,  
Francesc Serra,  
Daniel Rocavert,  
Josep Sales,  
Josep Llinares,  
Paquita Cledera.  
(Foto: Albert Antonell)**



**Primera Marxa  
autocontrolada.  
Can Pobla. (1965)**

**Josep Llinares,  
Jaume Torrens,  
Joan Sellent Arús,  
Pere Roca Roumens.**



**Primera portada de la  
Flama de la Llengua  
Catalana.**

**(Parany del Boter, 1968)**

**Enriqueta Coll,  
Pere Roca Roumens,  
Pere Puigdomènech.**







La Castellassa de can Torres des del camí de la font Soleia. (1959)

Joan Germà.  
(Foto: Rosa Ullés)



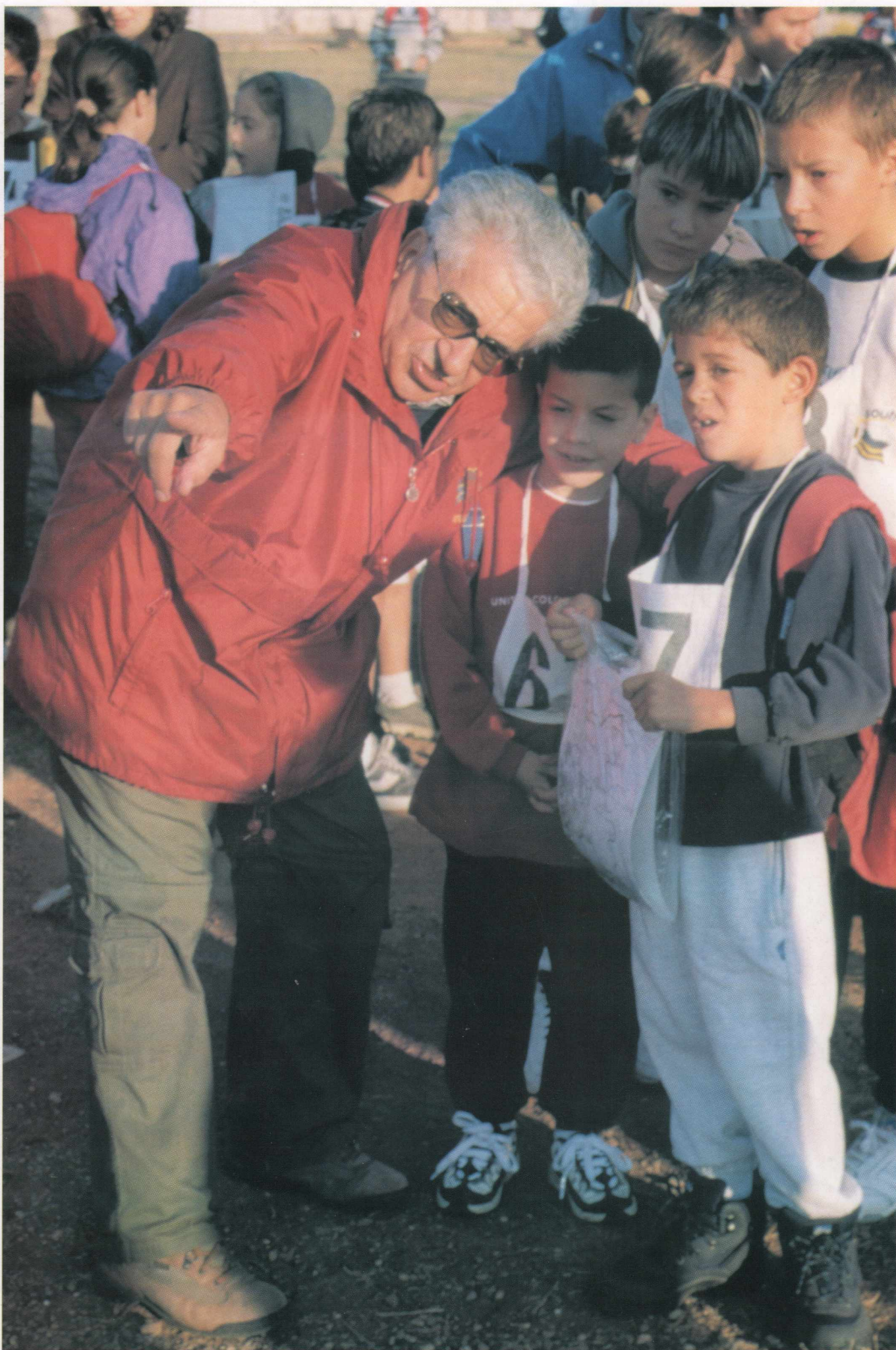

XL Marxa Excursionista Infantil de Regularitat. (2000) (Foto: Jaume Muntada)





**II Marxa Infantil de Regularitat.**  
Font de la Riera. (1962)

## Marxes Infantils



**XVI Marxa Infantil de Regularitat. (1976)**  
Control de neutralització.





**XXVIII Marxa  
Infantil de  
Regularitat.  
Control d'arribada  
a la plaça Major.  
(1988)**



**XXXV Marxa Infantil de Regularitat.  
Control d'arribada a la plaça Major. (1995)**



**XLI Marxa Infantil de Regularitat. (2001)  
Control de pas.**





Excursió infantil a Pedra d'Àliga. (1994)  
(Foto: Joan Muntada)

Excursió infantil al Puigsacalm. (1985)







Grup Infantil al Muronell. (1998)  
(Foto: Joan Muntada)

Grup Infantil al Puigmal, 2.913 m. (1999)



## Grups Infantils





Camí del Comanegra.  
Al fons Beget. (1976)

Leandre Muntada,  
Alfons Gisbert,  
Joaquim Castany,  
Victor Valls,  
Joan Masagué,  
Baldomer Parera,  
Jaume Sors.

El Morro del Porc,  
Cingles de Bertí. (1981)

*Drets:*  
Albert Antonell,  
Pere Simon,  
Quim Casajoana,  
Toni Alcaraz,  
Joan Muntada.

*Asseguts:*  
Montserrat Casajoana,  
Alina Antonell,  
Josep Vila,  
Ramon Rusiñol Vilà,  
Francesc Altarriba,  
Toni Bauzà,  
Teresa Maria Datsira,  
Baldomer Parera.







Dalt del pic Carlit, 2.921 m. (1988)

Jordi Parera, Glòria Salvador, Miquel Alamany, Gerard Enrique, Joan Parera, Quim Salvador, Elisabet Minguell, Judit Avellaneda, Maria Salvador, Lluís Latorre, Míriam Pérez, Marc Paül.

## Grups Juvenils



Pujant al pic de l'Infern.  
(1991)

Quim Salvador,  
Dani Sagrera,  
Marc Paül, Cesc Ferrer,  
Judit Avellaneda,  
Gemma del Valle,  
Francesc Ferrer,  
Estel Montllor.





Pica d'Estats, 3.143 m. (1999)

*Darrere:* Lluís Lleixà, Sergi Pich, Quim Rusiñol, Elisabet Madera, Marina Muntada, Mireia Núñez, Sara Paül, Marc Paül.

*Davant:* Eudald Recordà, Eva Lleixà, Estel Ferrando, Sergi Barbany, Montse Sánchez, Judit Avellaneda, Eduard Garcia, Carles Caset, Àlex Portolés.



Cim del Puigsacalm.  
(1993)

*A dalt:*  
Marc Garcia, Jordi Recordà.

*Enmig:*  
Joan Creus, Manel Jiménez,  
Jaume Soler, Eduard Soler,  
Sergi Pich,  
Jordi Samaranch.

*A baix:*  
Mònica Comellas, Laia Rocavert,  
Joan Llobet.



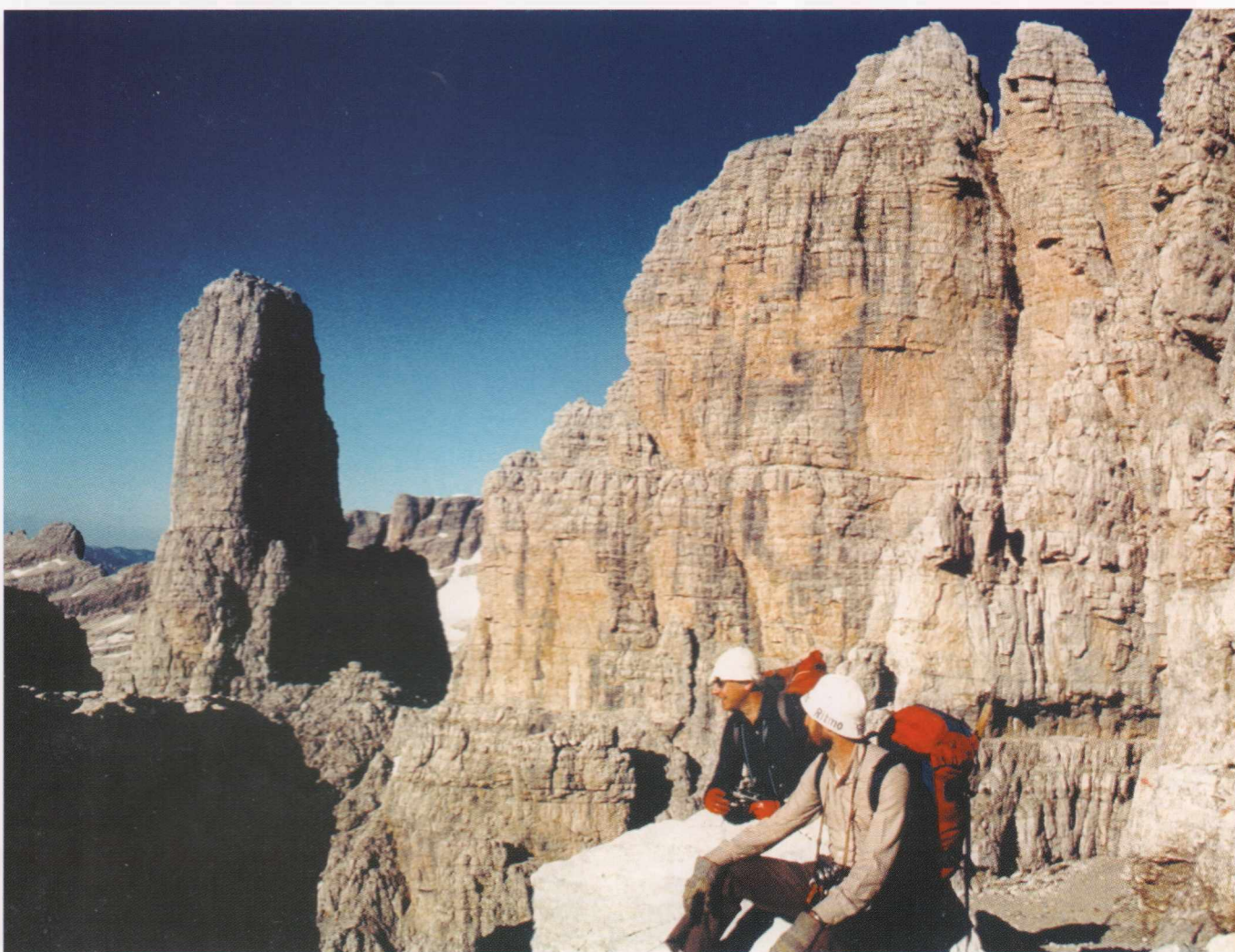

Les Dolomites.  
Primer premi Saló de Muntanya. (1986)  
(Foto: Baldomer Parera)

## Grup de Fotografia





**Panoràmica des del pic Carlit. Primer premi Saló de Muntanya. (1988)**  
(Foto: Joan Avellaneda Solé)





**El riu Ripoll a les Arenes. Saló de Muntanya 2002.**  
(Foto: Francesc Deu)

(Pàgina següent)  
**Pedraforca a la tardor.**

**Primer premi Saló de  
Muntanya. (1996)**  
(Foto: Joan Carles Folch)







# Grup de Muntanya

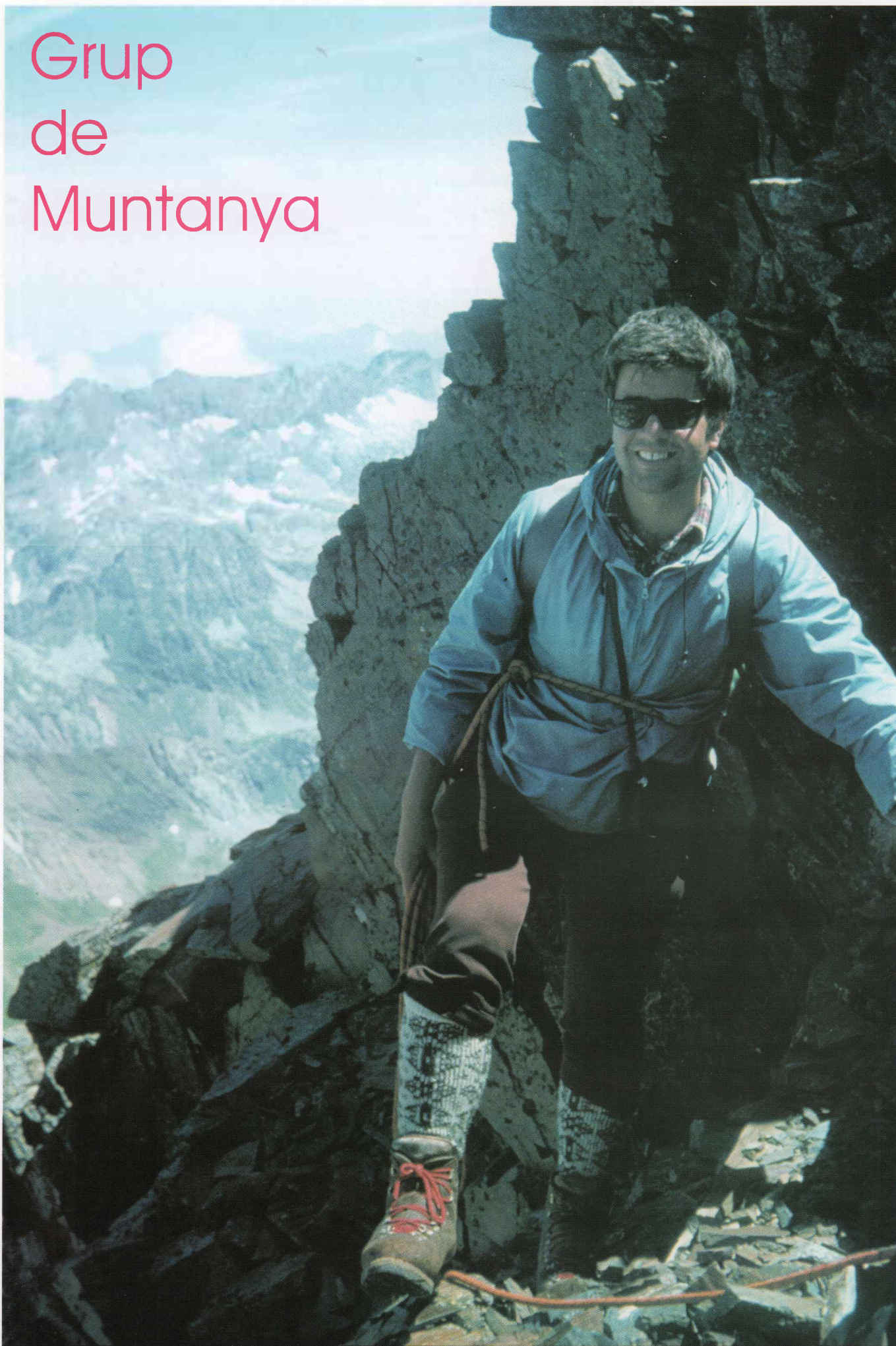

Josep Llinares pujant al Gran Bachimala, 3.177 m. (1973) (Foto: Albert Antonell)



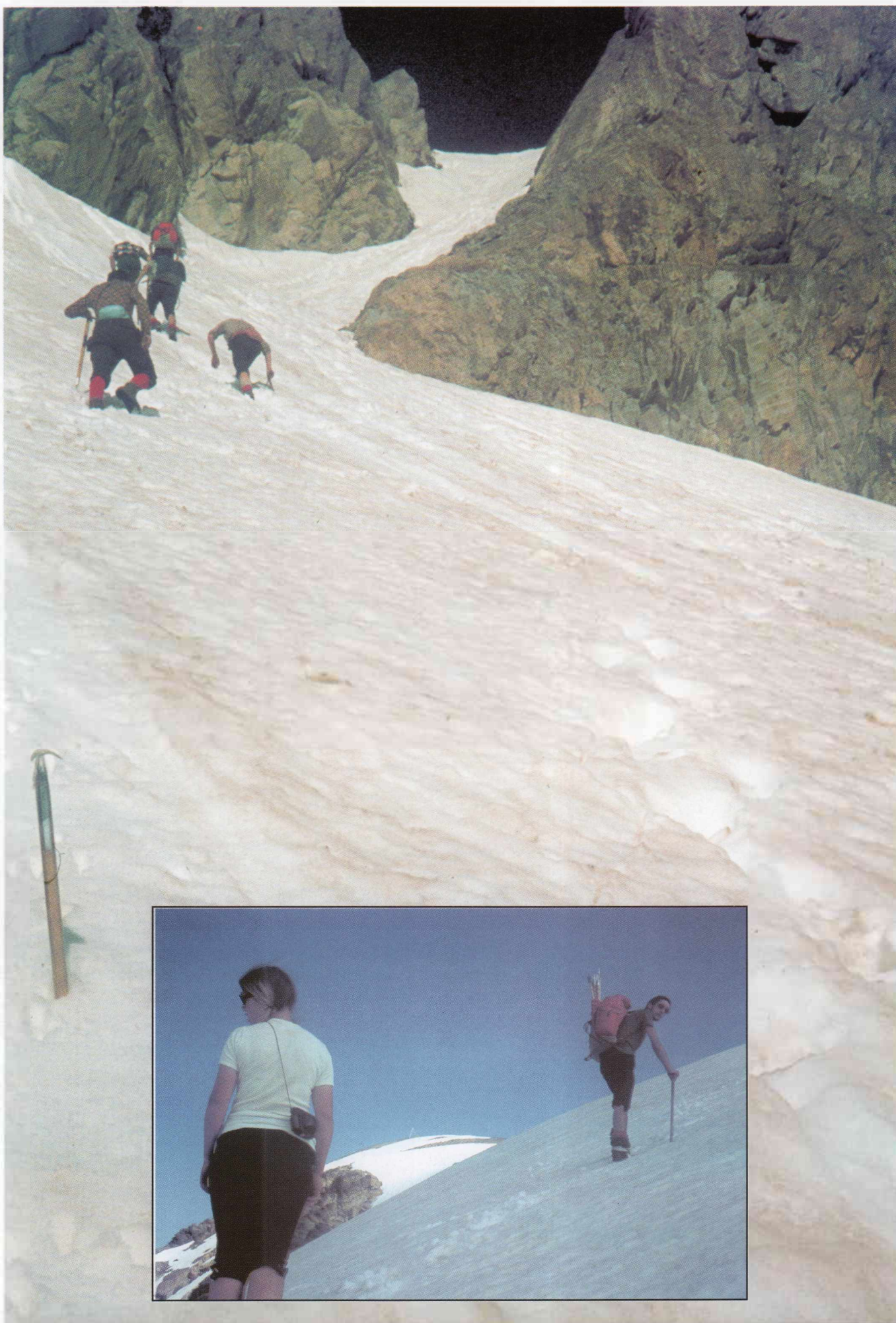

Pujant la Bretxa de Latour.  
Maria Cos i Jordi Giannoni al pic del Balaitús, 3.151 m. (1974) (Fotos: Josep Ramon Recordà)



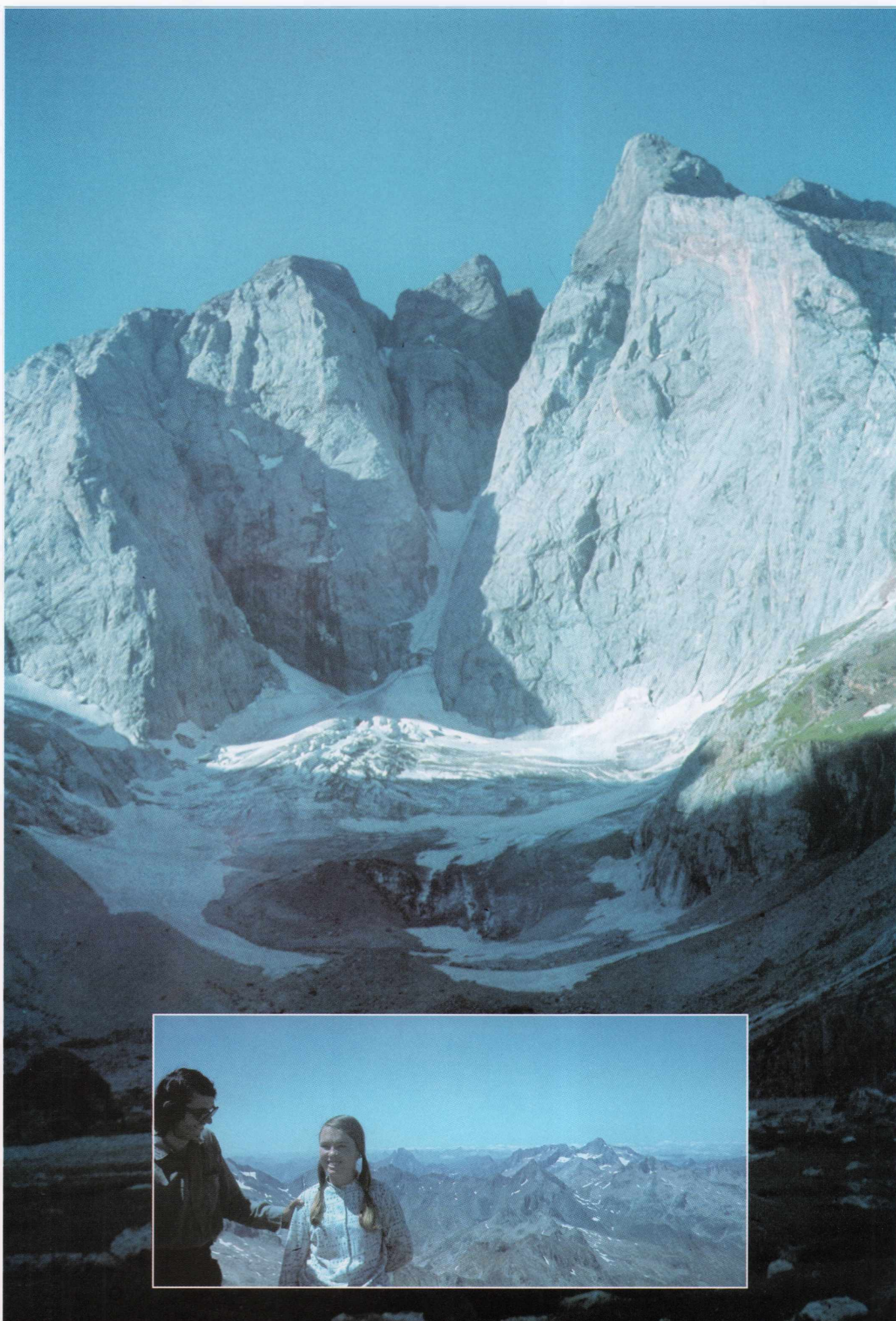

Cara nord del Vignemale, 3.303 m.  
Josep Ramon Recordà i Maria Cos dalt del Vignemale. (1975)





Montserrat Cos dalt del Tuc de Sarraera Oriental, 2.606 m.  
Al fons massís de la Maladeta. (1976)  
(Foto: Albert Antonell)



Besiberri Sud, 3.030 m.  
(1976)

Montserrat Cos,  
Joan M. Lloret  
i Mn. Lluís Ferret.  
(Foto: Albert Antonell)



**Josep Llinares pujant les Agulles de Travessany, 2.755 m. (1992)**  
(Foto: Jaume Aiguadé)

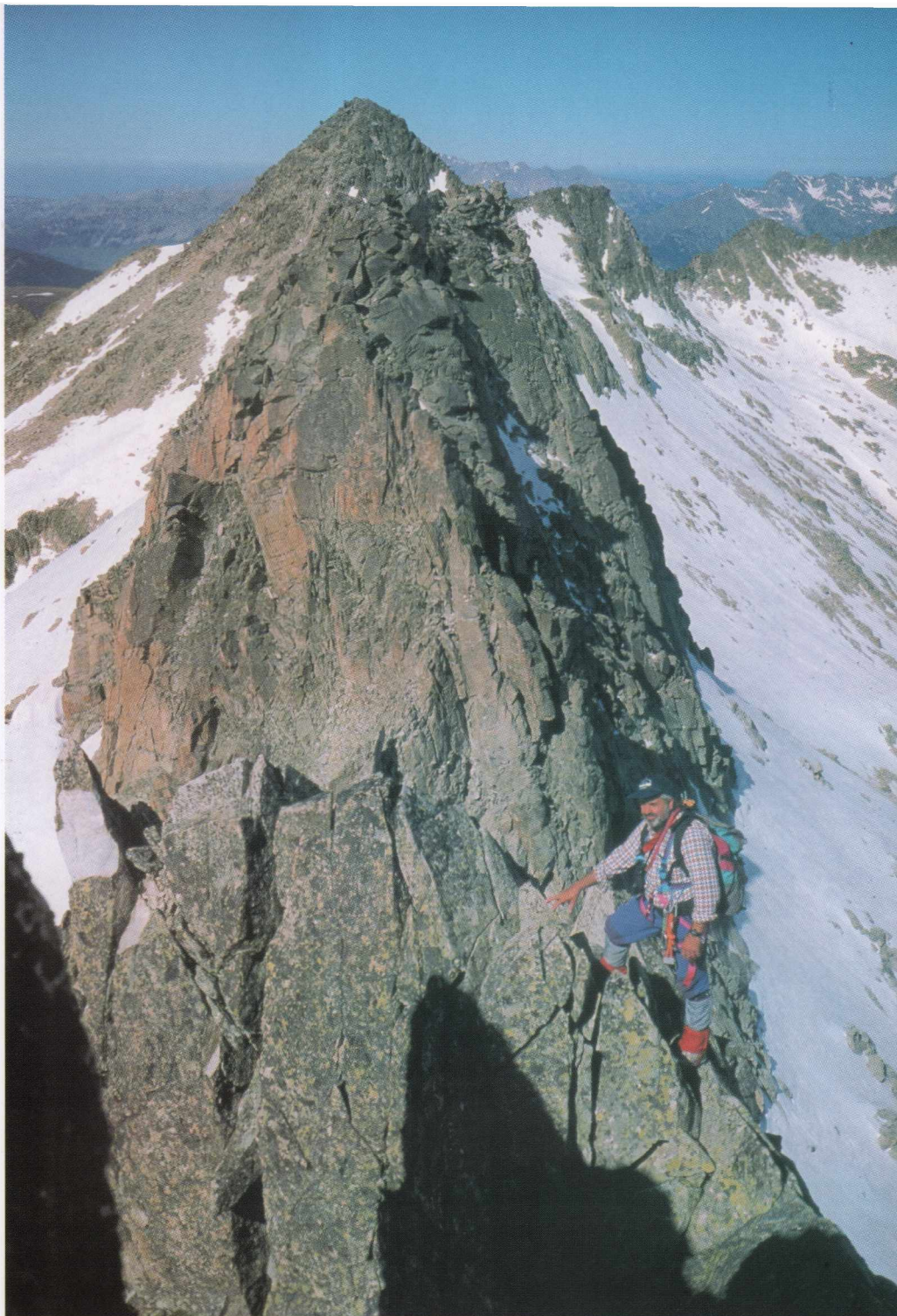

**Dalt del Cotiella, 2.912 m. (1987)**

**Pere Cardona, Jordi Recordà,  
Judith Avellaneda,  
Josep Ramon Recordà,  
Joan Avellaneda Cos,  
Joan Avellaneda Solé.**  
(Foto: Albert Antonell)





**Baixant del Pic Russell. (1990)**

**Baldomer Parera,  
Pere Cardona,  
Josep Aldaz.**



**Pujant al Besiberri del mig, 3.008 m. (1989)**

**Ramon Aragall, Jaume Sors  
i Eulàlia Domènech.  
(Foto: Pere Cardona)**





Francesc Deu i Josep Llinares pujant al Gran Bachimala, 3.177 m. (1973)  
Al fons el massís dels Posets. (Foto: Albert Antonell)



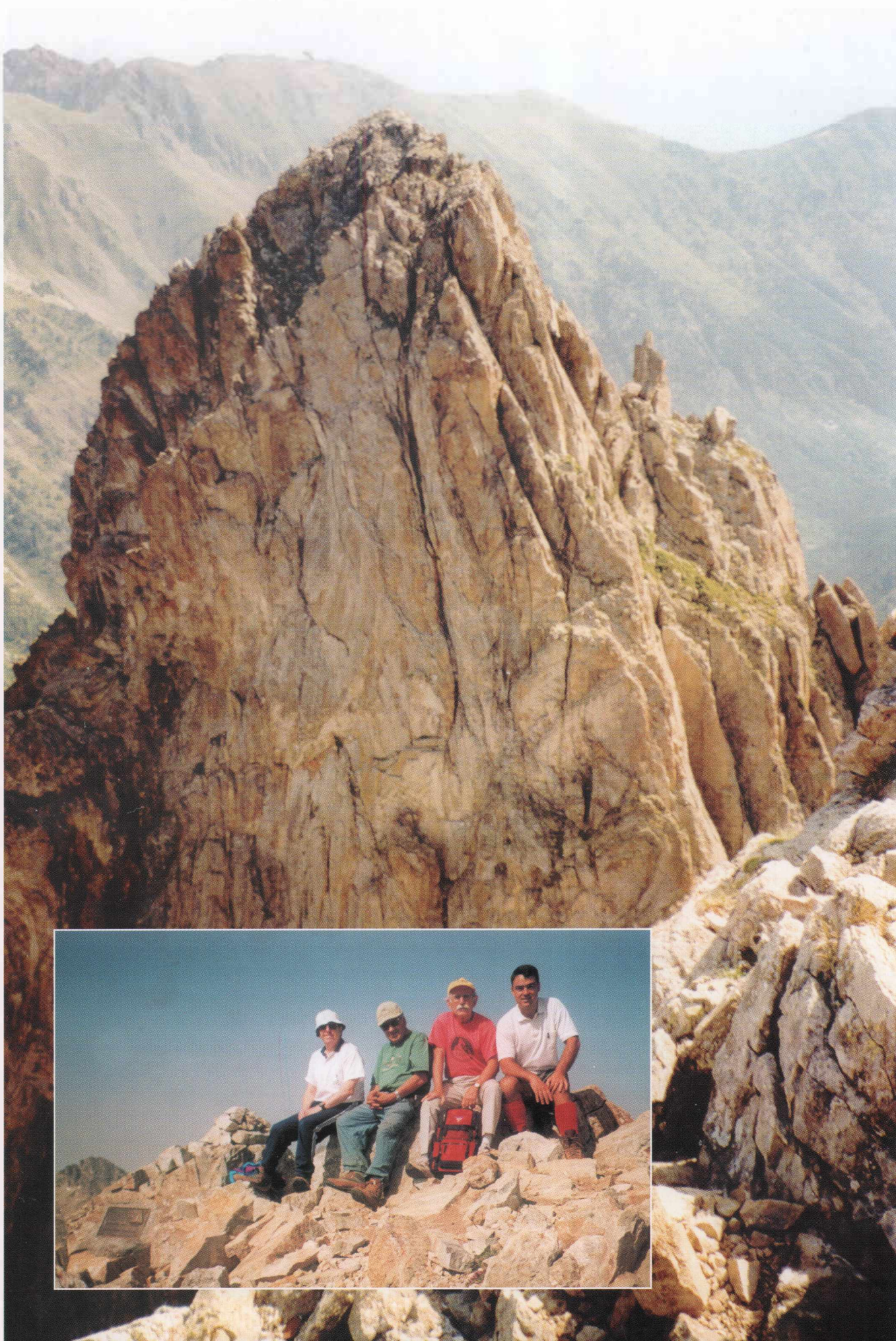

Dalt dels Encantats, 2.747 m. Al fons el petit Encantat. (1998)  
Jaume Torrens, Ramon Vila, Josep M. Torras i Joan Pinyot. (Fotos: Joan Pinyot)





Excursió al pic de la Grava, Alta Cerdanya. (1989)

Koldo Basterretxea, Joan Lleixà Grané, Daniel Renom, Àngel Casals, ?, Isidre Cabedo, Marcel Germà, ?, ?.



**Alta Ruta  
Transpirinenca.**

**Del monestir de Sant  
Miquel de Cuixà  
al de Sant Llorenç  
Prop Bagà.**

**Puig de Bastiments,  
2.874 m. (1998)**

**Josep Aldomà,  
Francesc Soto,  
Jaume Torrens.  
(Foto: Francesc Soto)**





Tossa Plana de Lles, 2.916 m. (1999)

**Drets:** Ramon Vila, Emi Bravo, Jaume Torrens, Montse Torrents, Josep M. Rodriguez  
**Asseguts:** Josep Camps, Margarita Llonch, Francesc Soto, Josep Manel Martí.  
 (Foto: Francesc Soto)



Pic del Cap  
 del Port Dret, 2.685 m.  
 Andorra. (2000)

Pere Cardona,  
 Manuel Batlle,  
 Tomàs Mañosa,  
 Emi Bravo,  
 Carme Vinaixa,  
 Joan Ribalta,  
 Josep Xaubet,  
 Josep Manel Martí,  
 Jaume Torrens.  
 (Foto: Pere Cardona)





**Serra del Montsant. Grau de l'Enderrocada. (2001)**

**Jaume Torrens, Carme Vinaixa i M. Concepció Costa.**  
(Foto: Pere Cardona)



**Cap Llitzet, 2.327 m.**  
**Serra d'Ensija. (1993)**

**Pere Cardona,**  
**Lluís M. Corominas,**  
**Josep M. Torras.**  
(Foto: Pere Cardona)





Excursió col·lectiva a la Pica del Canigó (2.784 m) per commemorar el centenari de la publicació del poema «Canigó» de Jacint Verdaguer. (1986)





Pere Estapé baixant la canal de la Maladeta, 3.308 m. (1999)





Glacera dels Grands  
Moulets, Montblanc.  
(1999)

Pere Estapé,  
Ferran Marcos.

Pujant al Roc de Madres i  
Bernat Salvatge (Capcir).  
(1999)

Marc Carreras,  
Carles Camps,  
Pere Estapé.



# Grup Les Dues Traces

Portillón Superior.  
Al fons l'Aneto. (1996)

Marina Muntada,  
Ferran Marcos,  
Jordi Altimira,  
Joan Fabà.





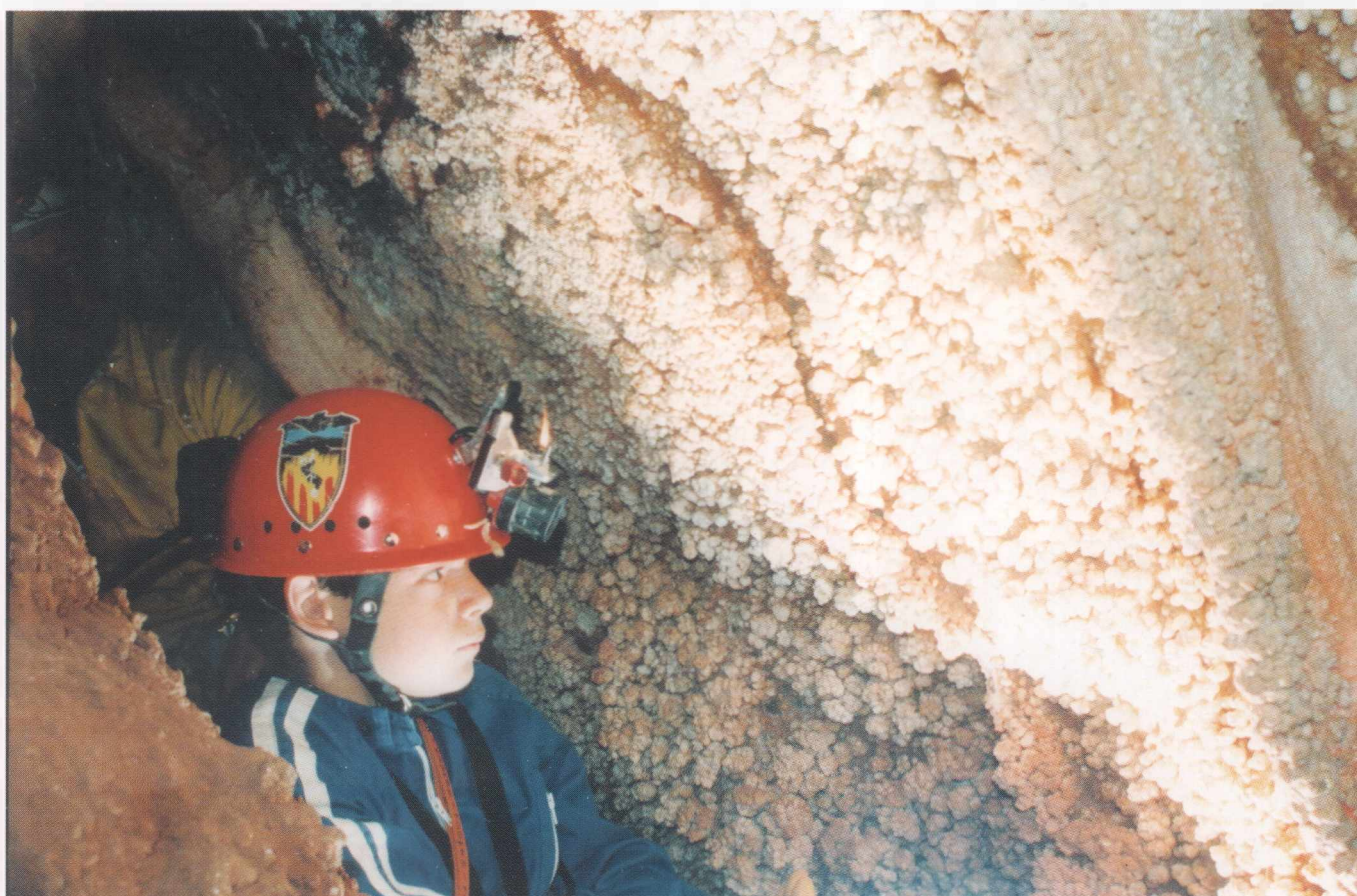

**Avenc del Biciclista. (1994)**  
**Jordi Mas**  
 (Foto: Ramon Mas)



**Avenc del Daví. (1993)**  
**Jordi Mas**  
 (Foto: Ramon Mas)



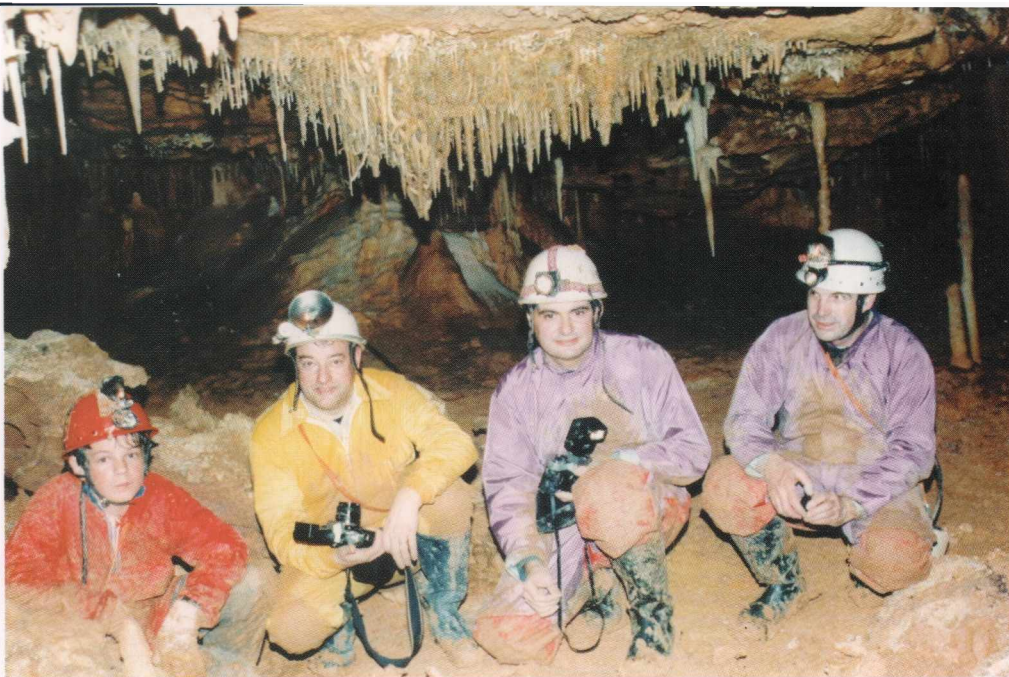

**Cova Marigot, Benifallet.  
(1994)**

**Jordi Mas,  
Jaume Font,  
Miquel Badia,  
Ramon Mas.  
(Foto: Ramon Mas)**



**Avenc del Llest. (1996)  
Celebració del 5è  
aniversari del grup.**

**Ramon Mas,  
Jordi Mas,  
Anna Font,  
Jaume Font,  
Miquel Badia,  
Guillem Díaz,  
Cristina Valles.  
(Foto: Ramon Mas)**



**Avenc dels Topògrafs,  
Olesa de Bonesvalls. (1994)**

**Montse Grau,  
Cristina Valles,  
Ramon Mas,  
Jaume Font.  
(Foto: Ramon Mas)**





Excursió per la costa. De Begur a Pals. (1998)  
(Foto: Ramon Mas)

## Grup Anar-hi Anant





**Penyes Altes de  
Moixeró, després de la  
pluja. (1997)**  
(Foto: Ramon Mas)



**Excursió Itinerari  
de Natura. (1998)**  
(Foto: Josep R. Recordà)



**Naixement del riu Ripoll.  
(2001)**  
(Foto: Ricard Carner)





Excursió a la Fageda d'En Jordà. (1996)  
(Foto: Josep Ramon Recordà)





Excursió per la costa.  
De Begur a la platja de Pals. (1998)  
(Foto: Ricard Carner)



Vinya del Bité,  
Castellar. (2000)

Francesc Deu,  
Joan Clot,  
M. Carme Carreras.  
(Foto: Ricard Carner)





Castell de Salses. (2001)  
(Foto: Ramon Falcó)

## Grup de Senders

Ruta dels Països Catalans  
Salses-Castellar (2001)  
Castellar-Ports de Beseit (2002)





Camí de Llançà. (Foto: Flora Dacunha)



Anant cap a l'Escala. (Foto: Flora Dacunha)



De Begur a Palamós. (Foto: Flora Dacunha)

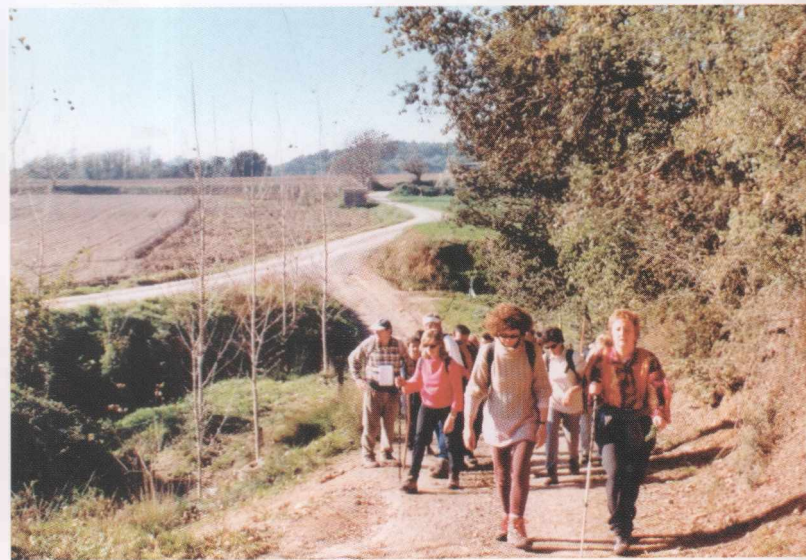

Cap al Corró d'Amunt, Vallès Oriental.  
(Foto: Flora Dacunha)

Arribada a Castellar. Can Padró, desembre del 2001.  
(Foto: Flora Dacunha)





**Casa Nova de l'Obac.**

**Drets:** Charo López,  
Montserrat García,  
(?), Jaume Farràs,  
Domènec Rocavert,  
Carles Mota,  
José Torres,  
Francesc Catalán,  
Pere Simon,  
M. Carme Lleixà.  
**Asseguts:** Joan Vives,  
Manel Barragan,  
Roser Antúnez,  
Begoña Basterretxea,  
Eduard Soler,  
Maria Dolors Mir,  
Flora Dacunha.  
(Foto: Ramon Falcó)



**De Piera a Mediona.**  
(Foto: Flora Dacunha)



**Monestir de Santes  
Creus.**

**Margarita Llonch,  
Josep M. Rodríguez.**  
(Foto: Flora Dacunha)





**De l'Argentera a Lleberia.**  
(Foto: Flora Dacunha)



**Església de Montblanc.**  
(Foto: Flora Dacunha)



**Els Ports de Beseit.**  
(novembre del 2002)  
(Foto: Flora Dacunha)







Primera ascensió del CEC al Mont Blanc (4.807m), cim culminant d'Europa. (1972)

Enriqueta Coll, Jaume Torrens, Vicenç Daviu i Josep Sales (mig assegut).

(Foto: Josep Llinares)

## Excursions a altres països



Dijbel Toubkal, 4.167m.  
Gran Atlas, Marroc. (1983)

Jordi Permanyer,  
Jaume Clapés,  
Jordi Castells,  
Vicenç Altimira,  
Jeroni Oller.





**Josep i Jordi Llinars pujant l'Agulla du Moine, 3.418 m. Al fons el Montblanc. (1996)**  
(Foto: Jaume Aiguadé)

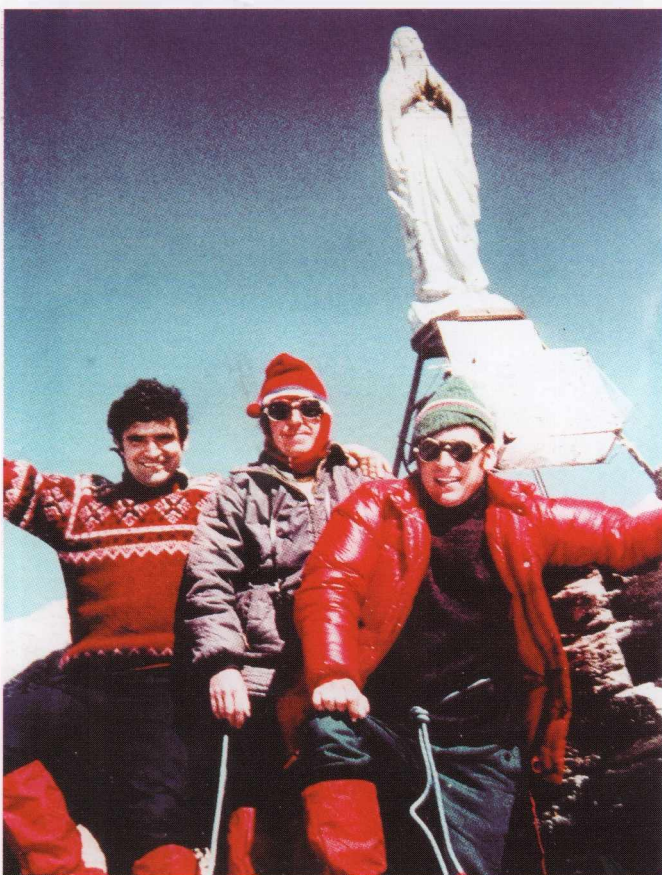

**Dalt del Gran Paradisso, 4.061 m. (1982)**  
**Baldomer Parera, Jaume Torrens i Joan M. Lloret**



**Guillem Deu i Martí Llobet al Toubkal, 4.167m. (1994)**



**Joaquim Castany  
i Josep Llinares dalt del  
Cervi, de 4.482 m. (1993)**



**Manel Sorolla, Montse  
Bergadà i el guia van  
pujar al cim de l'Huayna  
Potosí, de 6.088 m, als  
Andes Bolivians. (2000)  
(Foto: Montse Bergadà)**

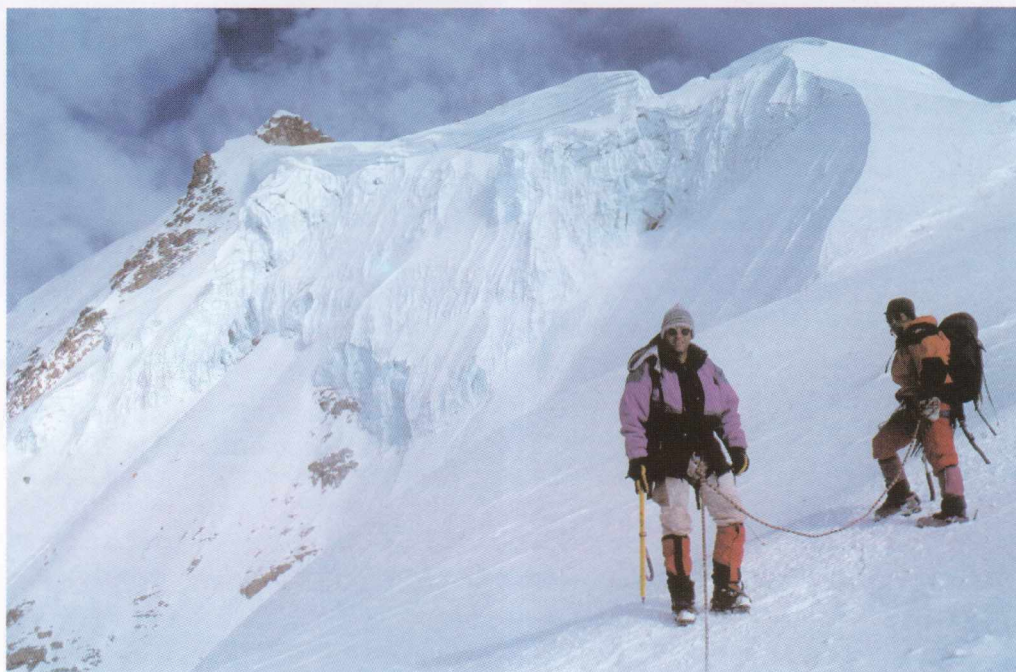

**Martí Llobet dalt del  
Damavand, de 5.671 m,  
cim culminant de l'Iran.  
(2002)**

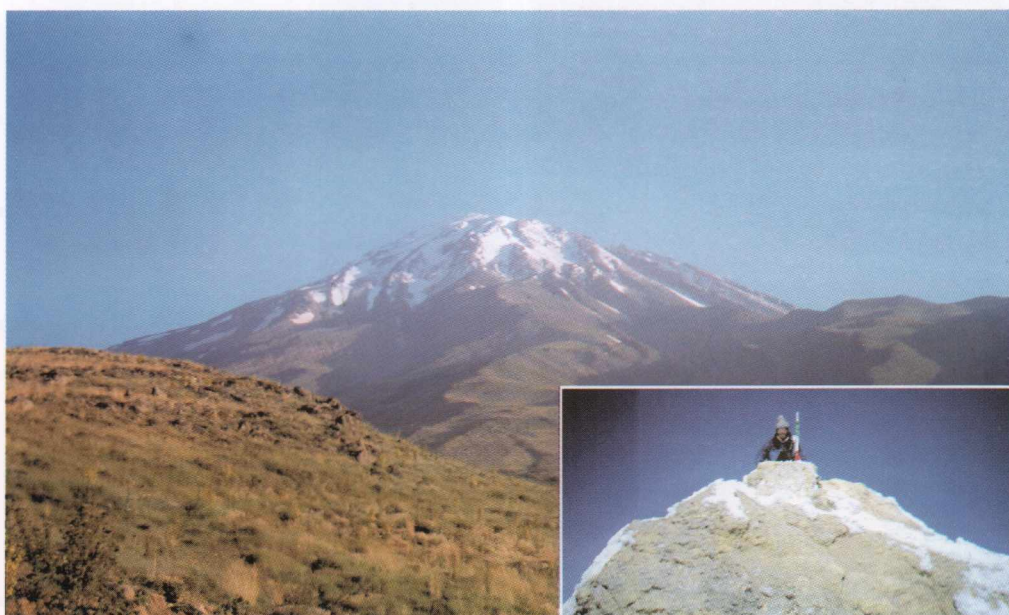





XV Pessebre dels  
Muntanyencs a les  
Agudes. (1971)  
(Fotos: Albert Antonell)



Miscel·lània





**Pessebre a Sant Marc de Brocà. (2000)**

**Drets:** Josep M. Torras, Anna Pallejà, Jaume Torrens, Joan M. Lloret i Francesc Soto.  
**Asseguts:** Joan Muntada, Ramon Vila, Emi Bravo, Carme Vinaixa i Pere Cardona.  
 (Foto: Joan Muntada)



**Detall del pessebre de  
 Sant Marc de Brocà,  
 obra de Joan Muntada.  
 (1997)  
 (Foto: Pere Cardona)**





**XII Pessebre a la Castellassa. (1977)**

Josep M. Germà, Rosa Ullés, M. Mercè Germà, Jaume Muntada, Teresa M. Datzira, Jordi i Joan Parera, Maria Alba Gamundi, Núria Draper, Rosa M. Torras, Anna M. Germà, Elvira Guàrdia i Guillem Deu.

(Foto: Joan Muntada)



**XXIII Pessebre a la Castellassa (1988)**

En el centre de la fotografia podem veure a Josep Coll, Tomàs Mañosa i Teresa Maria Datzira.

(Foto: Joan Muntada)



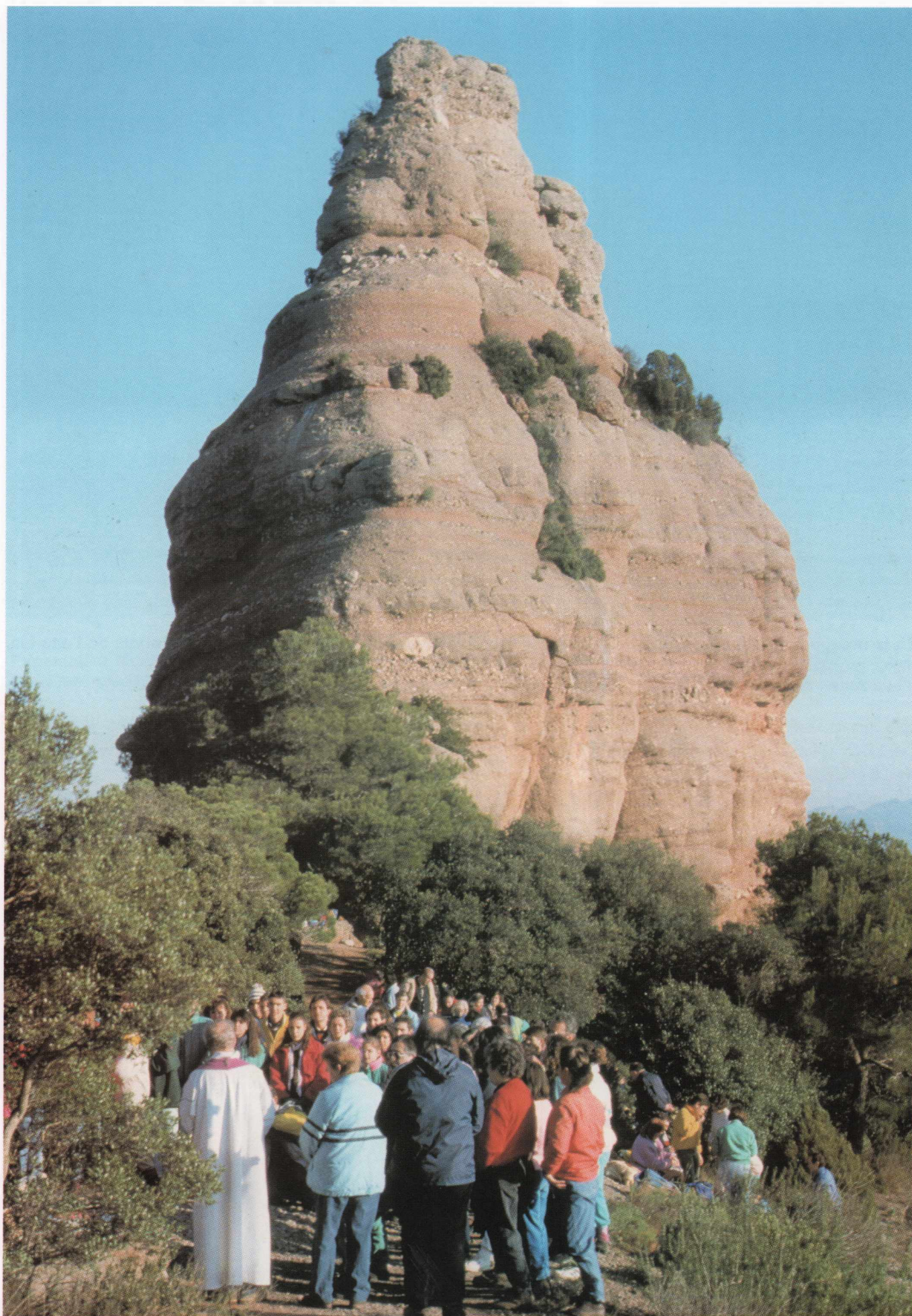

Mossèn Ferret celebrant la missa al peu de la Castellassa de can Torres. (1991)





En la inauguració del nou local de la SEAC es van plantar una alzina surera i un avet, símbols de l'alta i la baixa muntanya. (1977)  
(Foto: Albert Antonell)



Discursos d'inauguració del nou local.

Josep Sales,  
Francesc Deu (tapat),  
Emili Altimira,  
l'alcalde de l'època,  
Albert Antonell,  
Simeó Caba,  
Josep Vila,  
Josep Coll.  
(1977)





Exposició II Mostra d'Art Popular «Ceràmica catalana» al local del CEC. (1979)  
(Foto: Albert Antonell)

Les primeres exposicions es van fer a l'Ateneu. En aquesta fotografia de la biblioteca podem veure una mostra de material de muntanya. (Nadal del 1953).







**Cicle Montseny, XXXV. Sant Cebrià de la Mora. (2000)**

**Drets:** Joan Parera, Lourdes Fonoyet, Teresa M. Datzira, Josep Manel Martí, Ramon Vila, Pere Simon, M. Carme Lleixà, Francesc Romagosa, Maria Garcia, Vicenç Soto, Joan Roura, Jaume Torrens, Júlia Girbau, Victòria Vila, Sergi Rovira.

**Asseguts:** Anna Fonoyet, Maria Alfara, Tomàs Mañosa, Teresa Roura i Josep Sors.

**Cicle Montseny, II.  
Cim del Samont. (1993)**



Isabel i Yolanda Garcia, Oriol, Montserrat i Joan Sabaté, Jaume Torrens, Teresa M. Datzira, Josep M. Gandia, Begoña Basterretxea, Marta Vilanova, Jaume Sors, Ester Planas, Marc Carreras, Cristòfor Torra.





**Cicle Montseny, XXXVIII. El Corral d'en Pujol. (2000)**

M. Dolors Barrera, Maria Garcia, Vicenç Soto, Margarita Llonch, Joan Roura, Pere Cardona, Carme Vinaixa, Joan Ribalta, Josep Xaubet, Emi Bravo, Baldomer Parera, Francesc Soto, Joan Muntada, Teresa M. Datzira i Josep M. Gandia.

**Cicle Montseny, IX. Fogars. (1994)**

**Drets:** Joan Sabaté,  
Josep Llinares,  
Jaume Torrens,  
Joan Ribalta,  
Pere Cardona,  
Josep M. Gandia,  
Josep Sors,  
Teresa M. Datzira,  
Baldomer Parera,  
Josep Manel Martí.  
**Asseguts:** Ester Planas,  
Jaume Sors,  
Alina Antonell,  
Ramon Montes,  
Daniel Renom.  
**En primer terme:**  
E. Domínguez,  
Sara Gandia,  
Paula Domínguez.







Cicle Montseny. Sot de les Cordes. (2003). (Foto: Baldomer Parera)





Posta de sol a Montserrat. (Foto: Francesc Deu)





**IX Travessa Matagalls-Montserrat. (1988)**

Isidre Cabedo, Joan Fabà, Jaume Sors, Norbert Llaràs (tapat), Gerard Enrique, Jaume Ferrer, Joan Parera, Marina Muntada, Estel Ferrando, Miquel Alamany. (Foto: Joan Muntada)



**XI Matagalls-Montserrat. (1990)**

*Darrere:*

Judit Avellaneda,  
Gemma del Valle,  
Eva Lleixà.

*Davant:*

Dani Sagrera,  
Marina Muntada,  
Estel Montllor,  
Sergi Pich.  
(Foto: Joan Muntada)





**XII Travessa Castellar-Montserrat. (2001)**  
(Foto: Txell Casajuana)



**Última excursió del cicle «Montserrat com a pretext». Dalt del Montgròs. Darrere l'Esfinx, la Roca Plana dels Llamps i els Ecos. (1992)**

**Pere Cardona, Jaume Sors, Ester Planas, Manel Batlle, Marc Carreras, Jaume Torrens, Daniel Renom, Joan Sabaté, Josep Sors i Baldomer Parera. (Foto: Pere Cardona)**





**Joan Avellaneda Cos dalt del pic de Noufonts, 2.861 m.  
Al fons el Puigmal.**



**Rafa Homet pujant el coll de los Infiernos.  
Al fons l'Ibón de Respumoso i el Balaitús.**

**Travessa integral dels Pirineus. D'Hondarribia al  
Cap de Creus seguint el GR 11.**

**Joan Avellaneda i Rafa Homet. (1997)**





**Travessa de Castellar a Guardiola de Berguedà. Coll de Sant Fruitós, Castellterçol. (1994)**

**Drets:** Josep Sors, Josep M. Gandia, Christine Costes, Isidre Cabedo, Daniel Renom, Ramon Falcó, M. Carme Lleixà, Josep M. Torras, Begoña Basterretxea, Pere Simon i Francesc Deu.

**Asseguts:** J. Ibáñez, Vicenç Gandia, Oriol Sabaté, Joan Sabaté i Marcel Germà.

(Foto: Joan Muntada)



**Esplai Sargantana.  
Riu Ripoll. (2003)**





Font de la Bardissa.  
(2000)  
(Foto: Pere Cardona)

Campanya  
«Recuperar  
les nostres  
fonts»

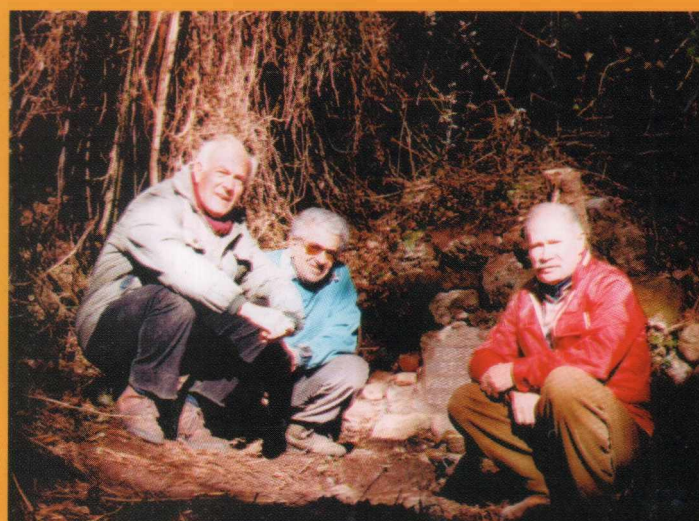

Font del Paraire. (1999)

Josep Sors,  
Ramon Vila,  
Pere Cardona.  
(Foto: Pere Cardona)



**Les fonts Altes. (1998)**

**Fidel Guasch,  
Vicenç Gandia,  
Josep Sors,  
Pere Cardona.  
(Foto: Pere Cardona)**



**Font de les Bassetes.  
(1998)**

**Pere Cardona,  
Juan Segarra.  
(Foto: Pere Cardona)**



**Font dels Trons. (2002)  
(Foto: Pere Cardona)**







**Ruta Els Cinc Cims. Sant Llorenç Savall. (2001)**  
(Foto: Joan M. Castells)



**Ruta Els Cinc Cims.  
El Puig de la Creu. (2001)**  
(Foto: Joan M. Castells)





**Ruta de les Ermites. Ermita de la Mare de Déu de les Arenes. (2002)**  
(Foto: Joan M. Castells)



**Ruta de les Ermites.  
Església de Sant Jaume  
de Vallverd. (1998)**

**Mirant la càmera:**  
Emi Bravo,  
Montserrat Torrents,  
Francesc Soto,  
Paquita Valverde,  
Margarita Llonch.  
(Foto: Francesc Soto)





**Primera Missa dels Excursionistes a les Arenes. (1996)**  
(Foto: Joan Muntada)



**Primera Caminada Popular de Castellar. La Mola. (1988)**  
(Foto: Pere Cardona)





XXXIV Renovació de la Flama de la Llengua Catalana. Tomba de Pompeu Fabra, Prada de Conflent. (6-12-2002)





Posta de sol a la Mola. (Foto: Francesc Deu)

## Agraïments

Volem donar les gràcies a tots aquells companys i amics que ens han deixat fotografies i diapositives o ens han facilitat dades per a la realització d'aquest número monogràfic d'ARTILLETRES:

Arxiu del CEC, Joan i Judit Avellaneda, Montse Bergadà, Pere Cardona, Ricard Carner, Josep Casajuana, Joan M. Castells, Flora Dacunha, Teresa M. Datzira, Francesc Deu, Guillem Díaz, Pere Estapé, Ramon Falcó, Josep M. Fontanet, Gonçal López, Josep Llinares, Martí Llobet, Ramon Mas, Joan Muntada, Baldomer Parera, Sergi Rovira, Josep Sors, Francesc Soto i Jaume Torrens.

Sense el seu suport aquest número no hauria estat possible.

**ARTILLETRES - Núm. 36 - Any XVII - Abril del 2003**  
Redacció dels textos i selecció de fotografies:  
Albert Antonell i Ribatallada i Josep Ramon Recordà  
Edita: Artilletres  
Av. Josep M. Valls, 35 - 08211 Castellar del Vallès

Fotocomposició i impressió: Castellargraf, S.L.  
Dipòsit legal: B. 14.427-1986  
Portada: Fotografia de Josep M. Fontanet  
Preu d'aquest exemplar: 6 euros  
Preu de subscripció any 2003: 12 euros



# **ENTRI EN UN PIS MODERN I FUNCIONAL...**



## **...AMB UNS ACABATS ESPECTACULARS...**



**L'OBAC IMMOBILIÀRIA**  
**C/. PASSEIG, 5 - TEL. 93 714 83 11**



# Joaquim Miralles



Del 29 de març al 13 d'abril del 2003

Sala d'Exposicions  
**WATS·ART**

Feiners de 6 a 9 del vespre  
Festius de 12 a 2 i de 6 a 9 del vespre

Sant Pere d'Ullastre, 9 - Tel. 93 714 55 71  
Castellar del Vallès



# db



J. CALVERAS

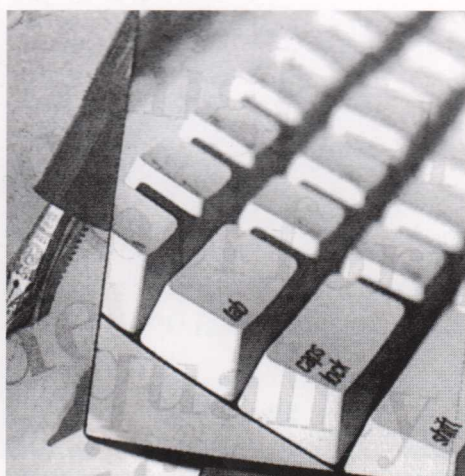

**TERMINI DE  
LLIURAMENT  
DELS TREBALLS:  
30 DE MAIG DE 2003**

**IV CERTAMEN LITERARI  
DE CASTELLAR  
JOAN ARÚS**



Ajuntament de  
Castellà del Vallès

# Y





**Ep,  
nova  
adreça!**

Sant Pere, 12, local 3 - Tel. 93 727 42 87  
08201 Sabadell  
A/e: camarasa@mail.com - www.grupcordada.com

a s s o c i a c i ó  
c o m e r c i a n t s

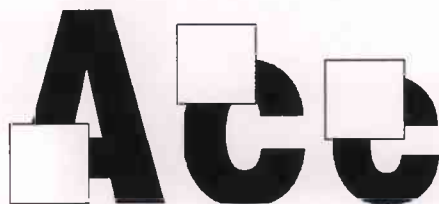

Castellar del Vallès

**Pascuet**

**Jordi**  
casa Germans Masaguer, S.L.

Joieria - Rellotgeria - Objectes regal

Barcelona, 11 - Tel. 93 714 55 95  
08211 CASTELLAR DEL VALLÈS

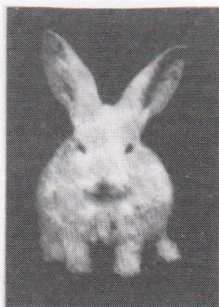

Bar-Restaurant

**FRUTOS**

CASA PIONERA  
DEL  
CONEJO AL AJILLO

Lleida, 12 - Tels. 93 714 64 49 - 93 714 26 31  
CASTELLAR DEL VALLÈS



**LA NOVA TINTORERIA CASTELLARENCA  
AL SEU MILLOR SERVEI**

Barcelona, 76 (cantonada plaça Europa)  
☎ 93 714 34 56



SERVEI A DOMICILI

Carrer Nou, 3  
Castellar del Vallès  
www.lavolta.es.vg ☎ 93 714 33 77

**NUVIES**



V. Sant Esteve, 112-120

Tel. 93 714 47 60

CASTELLAR DEL VALLÈS





IMMOBILIÀRIA / ENGINYERIA / CONSTRUCCIÓ  
C/ Clavé, 7 - Tel. 93 714 52 85 - Castellar del Vallès



**Castellà Canudas**

LLUM - FORÇA - AIGUA - CALEFACCIÓ

Clavé, 11 D - Tel. 93 714 59 06  
08211 CASTELLAR DEL VALLÈS



F A R M À C I A

**DOLORS ROS**

AVDA. SANT ESTEVE, 71 - TEL. 93 714 50 25  
08211 CASTELLAR DEL VALLÈS



**EUOLLAR®**

**LI COMPRA EL SEU IMMOBLE**

**SERIETAT, GARANTIA, SEGURETAT,  
EXPERIÈNCIA, EFICÀCIA,  
PROFESSIONALITAT**

**No són paraules, són fets!!  
I si no truqui:**

**93 714 47 47**

**Euollar -Ctra. Sentmenat, 48- Castellar del Vallès  
<http://www.euollar.com>**



**construcciones**

**Antonio Ramírez, s.l.**

Cra. de Sentmenat, 74, baixos  
Castellar del Vallès  
Tel. i fax 93 714 61 55 - Mòbil 629 72 69 69



ROGER DE LLÚRIA, 4  
castellar del valles

**937143115  
629813567**

Corbats d'alumini, portes,  
finestres, persianes,  
mampares de bany,  
mosquiteres, tendals  
cortines exterior  
i vidres en general



MARIA CARME

*Girbau*

Bijuteria - Complements - Regals

Passeig, 87 - Tel. 93 714 27 81 - Castellar del Vallès

## ELECTRÒNICA MTV

Telèfon i fax 93 714 22 53

C/ Jaume I, 32

(davant de la plaça de Catalunya)

TELEVISIÓ - VÍDEO - SO

**REPARACIÓ TOTES MARQUES**

**SERVEIS OFICIALS:**

Tensai - Sontec - Record - Emerson - Kolster - Akiyama  
Phicol - Albiral - Ar System - Nevir - Jamo - Logistocs

SO: Thomson, Telefunken, Saba, etc.

## AUTOVAT, S.A.

SERVEI OFICIAL

**OPEL** 

**Exposició i vendes:** Dr. Pujol, 2 - Tel. 93 714 87 53  
**Taller:** Terra Alta, 11 (Can Carner) - Tel. 93 714 33 85  
08211 CASTELLAR DEL VALLÈS

## TALLER VILA CLARA, S. A.



Agència **RENAULT**

Passeig, 72 - Francesc Layret, 41  
Tels. 93 714 51 91 - 93 714 24 38 - Fax 93 714 86 52  
08211 CASTELLAR DEL VALLÈS

Restaurant

**Can Pagès**

Cra. de Prats, km. 3,1 - Telèfon 93 716 74 94  
SABADELL



ESTEVE  
MARCS

emmarcacions  
litografies  
quadres  
exposició  
miralls  
articles de regal

**NOVA ADREÇA:**

Dr. Rovira, 25 baixos - Tel. 937 144 893  
08211 Castellar del Vallès

**JUGUETS - ESPORTS - PAPERERIA  
TROFEUS ESPORTIUS - REGAL INFORMAL**

**STOP**

Major, 56-58 - Tel. 93 714 60 55  
Ctra. Sentmenat, 78 - Tel. 93 714 28 74  
08211 CASTELLAR DEL VALLÈS

Cal  
**SALA**

l'autoservei



Cta. de Sentmenat, 27-29 - Tel. i fax 93 714 59 34  
CASTELLAR DEL VALLÈS





Tintoreria i Bugaderia

**SANT  
ESTEVE**

**Horari: De 7.30 a 20.30 h. Dissabtes: de 8 a 14 h**  
Av. Sant Esteve, 76 - Tel. 93 714 74 13  
08211 CASTELLAR DEL VALLÈS

**MARTIN-ESTANC**

TABAC - DIARIS - OBJECTES DE REGAL

Av. Sant Esteve, 29 - Tel. i Fax 93 714 59 72  
08211 CASTELLAR DEL VALLÈS

**CM 62**  
**INFORMÀTICA**

[www.castellar.com](http://www.castellar.com)  
[www.kserra.com](http://www.kserra.com)  
[www.vadeweb.com](http://www.vadeweb.com)

ORDINADORS / PERIFÈRICS / SERVEI TÈCNIC  
XARXES / INTERNET / DISSENY WEB  
CONSUMIBLES / FORMACIÓ...

Carrer Major, 62 - Tel. 93 714 66 66  
08211 CASTELLAR DEL VALLÈS



**Centre Dietètic  
i Nutrició**

TOT EN ALIMENTS NATURALS,  
INTEGRALS I HERBORISTERIA

Av. Sant Esteve, 21 - Tel. 93 714 58 89 - CASTELLAR  
Cremat, 11 - Tel. 93 788 54 32 - TERRASSA

**PERARNAU**  
*Assessoria*

ASSESSORAMENT D'EMPRESSES  
FISCAL - LABORAL - COMPTABLE

Montcada, 21  
Telèfon i Fax 93 714 84 02  
08211 CASTELLAR DEL VALLÈS

**MOBLES DE CUINA  
I BANY**

**Marina**

Botiga: Santiago Rusiñol, 31  
Tel. 93 714 57 07  
08211 CASTELLAR DEL VALLÈS

*Restaurant*

**FRUTOS RAMÍREZ**  
CONEJO AL AJILLO

Dimecres tancat



Lleida, 8 - Tel. 93 714 58 90  
08211 CASTELLAR DEL VALLÈS

**FARMÀCIA**  
**Casanovas**

*Lda. Rosalina Ros Casanovas*

Av Sant Esteve, 3 - CASTELLAR DEL VALLÈS  
**Tel. 93 714 33 76**



## Rentatge

Automàtic  
Semiautomàtic  
Complet  
Manual  
Tapisseries

## Mecànica ràpida

Diagnòstic Pre-ITV  
Diagnosi d'avaries  
Canvi d'oli i filtres  
Esmorteïdors  
Tubs d'escapament  
Frens  
Radio  
Equilibrat de rodes



## Botiga d'accessoris i lubricants



**Aina Car**

## Lloguer de turismes

## Retolació

Exposa la teva imatge corporativa  
als teus vehicles.



## Tren de Rentat Castellar

C/ Montsià, s/n. - Pol. Ind. Can Carner -  
08211 Castellar del Vallès -  
Tel. 93 714 21 33



fins a l'últim detall

disseña



## ESTACIÓ DE SERVEI TRUYOLS

Ramon Arévalo, S.L.  
**Amb botiga oberta  
les 24 hores al seu servei**

SEMPRE TENIM PA CALENT

Tel. 93 714 54 64





PERE ROCA I ROUMENS / ARQUITECTE

CATALUNYA, 99 BAIXOS / TEL. 93 714 61 05 / CASTELLAR DEL VALLÈS

---





Amb la col·laboració de:

 **FUNDACIÓ**  
**Caixa Sabadell**





Amb la col·laboració de:

 **FUNDACIÓ**  
**Caixa Sabadell**





# art i metres

Núm. 36 - CASTELLAR DEL VALLÈS

Abril 2003 - 6 €

## 50 anys del Centre Excursionista de Castellar